archikon

MAPA DO CELÓW PROJEKTOWYCH

skala 1:1000

województwo: *dolnośląskie* — 15.05.2007r

powiat: *świdnicki* — wykonał:

gmina: ***ŚWIDNICA***

obręb: ***PSZENNO***

działka: ***216***

sekcja: *462.412.192*
462.412.194

1.Trójnik PCV 110/110/110
2.Miękoszczelniająca zasuwa klinowa typu E DN100 PN16 firmy Hawle (nr kat. 4700)
3.Trójnik kołnierzowy 110/110/110 PN16 (nr kat. 8740)
4.Kołnierz redukcyjny XR DN 100/80 Hawle (nr kat. 0801)lub zwężka dwukołnierzowa 100/80 Hawle(nr kat. 540)
5.Łuk kołnierzowy 90° ze stopką N DN 80 Hawle (nr. kat. 5049)
6.Hydrant naziemny sztywny H4 DN 80
7.Zwężka dwukołnierzowa 100/50 Hawle (nr. kat. 540)
8.Miękoszczelniająca zasuwa klinowa typu E DN 50 PN16 firmy Hawle (nr kat. 4700)

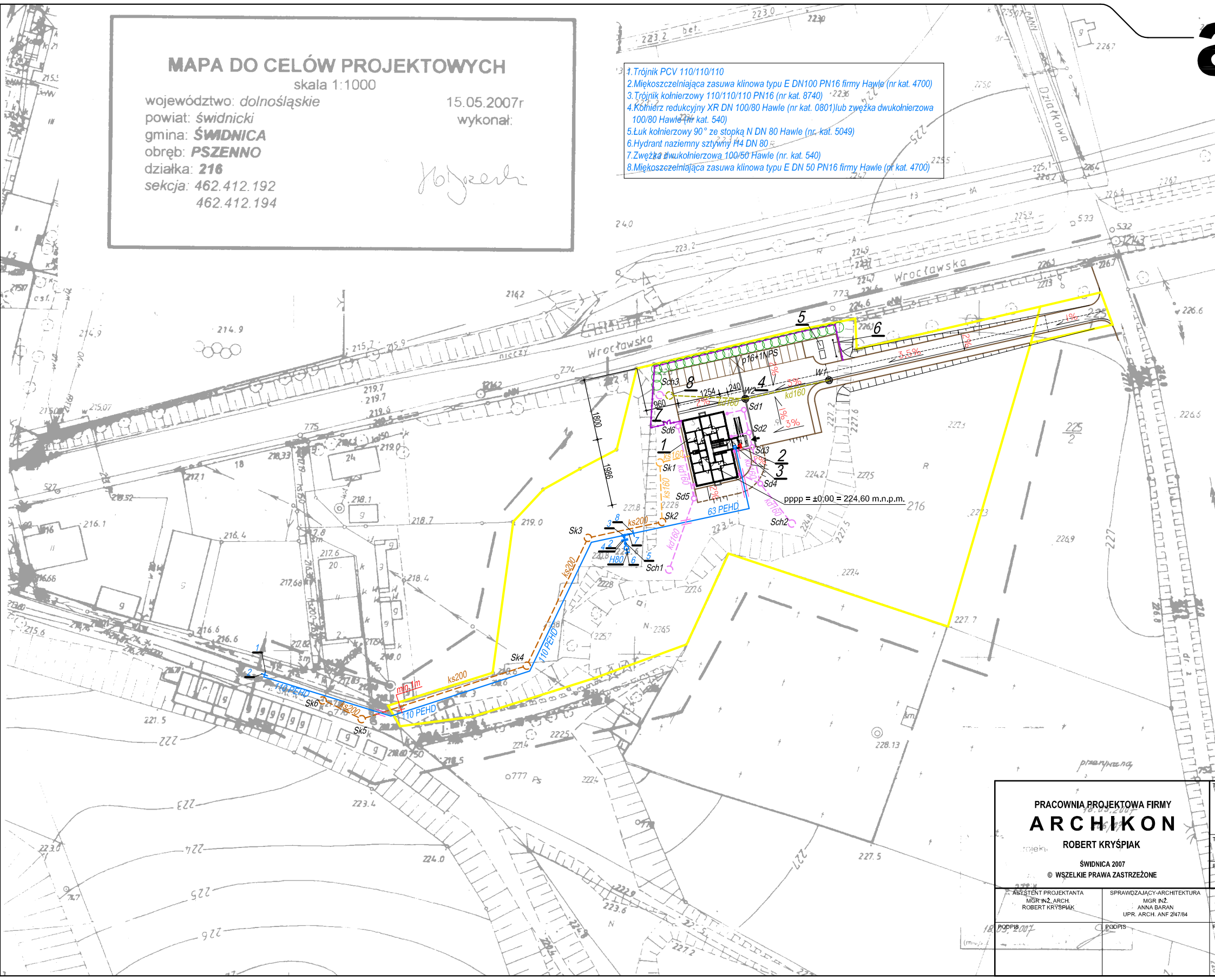

OZNACZENIA:

1	PROJEKTOWANY BUDYNEK MIESZKALNY, WIELORODZINNY 0,00 = pppp 224,60 m.n.p.m.
2	PROJEKTOWANE ZŁĄCZE KABLOWE ZK-3
3	PROJEKTOWANA STUDNIA WODOMIERZOWA NA OKRES BUDOWY PROJEKTOWANA DOCELOWA LOKALIZACJA ZESTAWU WODOMIERZOWEGO
4	PROJEKTOWANY PLAC MANEWROWY
5	PROJEKTOWANA LOKALIZACJA POJEMNIKÓW NA ODPADKI STAŁE
6	PROJEKTOWANA LOKALIZACJA TRZEPAKA
7	PROJEKTOWANA FURTA SZEROKOŚCI 2,0m
8	PROJEKTOWANY SEPARATOR KOALESCENCYJNY (np. Stejax- Z Qn=30l/s)
Sch	PROJEKTOWANE STUDNIE CHŁONNE DN1200
Sk	PROJEKTOWANE STUDZIENKI KANALIZACJI SANITARNEJ "Wavin" DN425
Sd	PROJEKTOWANE STUDZIENKI KANALIZACJI DESZCZOWEJ "Wavin" DN425
W1	PROJEKTOWANE WPUSTY ULCZNE Z WŁAZEM TYPU CIĘŻKIEGO

OZNACZENIA GRAFICZNE:

	GRANICE DZIAŁKI
	PROJEKTOWANE WEJŚCIA DO BUDYNKU
	PROJEKTOWANA KANALIZACJA SANITARNA ks160
	PROJEKTOWANA KANALIZACJA SANITARNA ks200
	PROJEKTOWANA KANALIZACJA DESZCZOWA kd160
	PROJEKTOWANE PRZYŁĄCZE WODOCIĄGOWE DN63 PE
	PROJEKTOWANA WYMIANA SIECI WODOCIĄGOWEJ w40 NA w110mm PVC
	WPUST ULICZNY Z KRATĄ TYPU CIĘŻKIEGO
	PROJEKTOWANA RURA OCHRONNA DWUDZIELNA TYPU "AROT"
	PROJ. NAWIERZCHNIA UTWARDZONA DRÓG KOŁOWYCH I KOM. PIESZEJ
	PROJEKTOWANY OBNIŻONY KRAWĘŻNIK TYPU ULICZNEGO 15/30
	PROJEKTOWANY PREFABRYKOWANY ŚCIEK BETONOWY
	ZIELEŃ IZOLACYJNA WYSOKA
	PROJEKTOWANE OGRODZENIE Z SIATKI STALOWEJ WYS. 2,0m

PRACOWNIA PROJEKTOWA FIRMY
A R C H I K O N
ROBERT KRYŚPIAK
ŚWIDNICA 2007

© WSZELKIE PRAWA ZASTRZEŻONE

TYTUŁ: **PROJEKT ZAGOSPODAROWANIA TERENU**

TEMAT: WIELORODZINNY BUDYNEK MIESZKALNY PSZENNO, DZ. NR 216 OBR. PSZENNO					DATA: 09.2007
FAZA: PROJEKT BUDOWLANY		JEDNOSTKA: "A R C H I K O N" ŚWIDNICA, OFIAR OŚWIĘCIMSKICH 21	INWESTOR: GMINA ŚWIDNICA UL. BARTOSZA GŁOWACKIEGO 4 58-100 ŚWIDNICA		SKALA: 1:1000
ASYSTENT PROJEKTANTA MGR INŻ. ARCH. ROBERT KRYŚPIAK	SPRAWDZAJĄCY-ARCHITEKTURA MGR INŻ. ANNA BARAN UPR. ARCH. ANF 2/47/84	PROJEKTANT-KONSTRUKCJA MGR INŻ. ANDRZEJ HRYCIJUK UPR. KONST.-BUD. AUł-F 2/32/79	PROJEKTANT-INST. SANITARNE MGR INŻ. PAWEŁ WÓJCIK NR UPR. NBGP.V-7342/3/11/ 97	PROJEKTANT-INST. ELEKTR. INŻ. WACŁAW BOGDANOWICZ NR UPR. 154/66	PROJEKTANT ARCHITEKTURA MGR INŻ. MARIAN DROŃ UPRAW. ARCHIT. 2700/94	NR RYSUNKU: 1
PODPIS	PODPIS	PODPIS	PODPIS	PODPIS	PODPIS	